



ПЕРВЫЙ
САНКТ-ПЕТЕРБУРГСКИЙ ГОСУДАРСТВЕННЫЙ
МЕДИЦИНСКИЙ УНИВЕРСИТЕТ
ИМЕНИ АКАДЕМИКА И. П. ПАВЛОВА

Педиатрический факультет



«День открытых дверей» Педиатрический факультет ПСПбГМУ им.акад.И.П.Павлова

Декан педиатрического факультета Семенова Е.В.

16 мая 2024



ПЕРВЫЙ
САНКТ-ПЕТЕРБУРГСКИЙ ГОСУДАРСТВЕННЫЙ
МЕДИЦИНСКИЙ УНИВЕРСИТЕТ
ИМЕНИ АКАДЕМИКА И. П. ПАВЛОВА



Детский врач

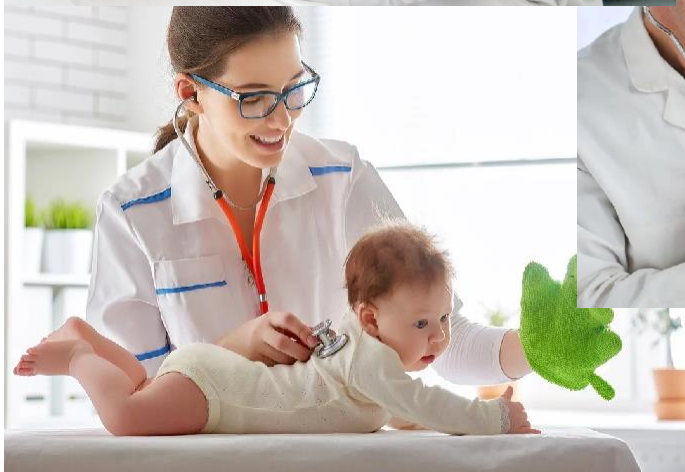



ПЕРВЫЙ
САНКТ-ПЕТЕРБУРГСКИЙ ГОСУДАРСТВЕННЫЙ
МЕДИЦИНСКИЙ УНИВЕРСИТЕТ
ИМЕНИ АКАДЕМИКА И. П. ПАВЛОВА



Десятилетие Педиатрии (В.В.Путин)

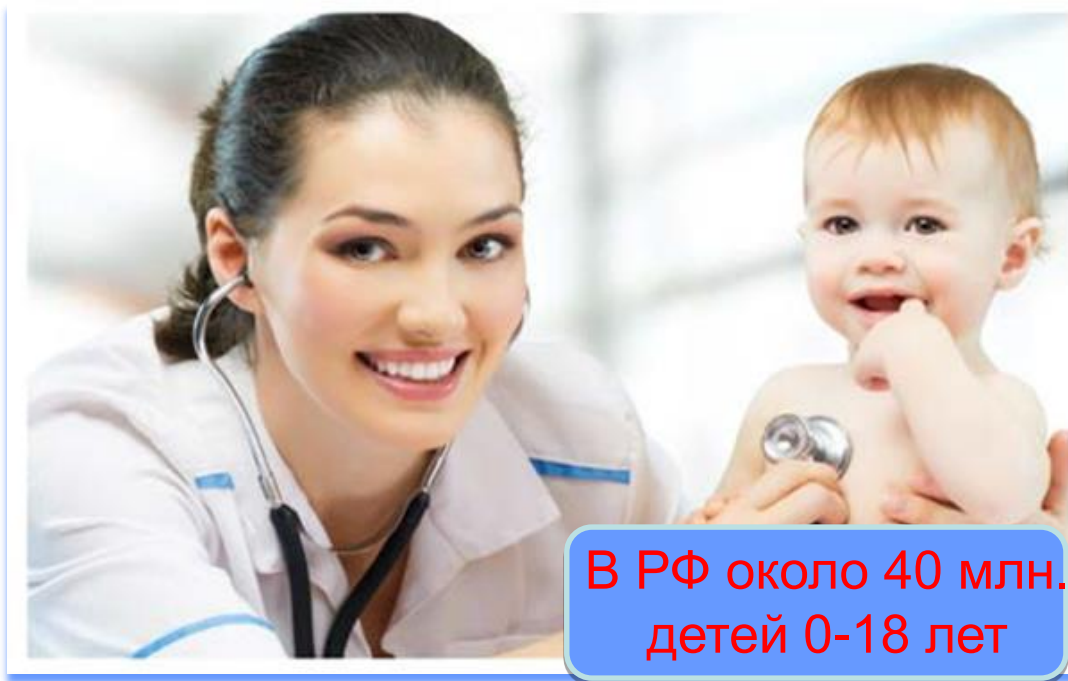

**В РФ около 40 млн.
детей 0-18 лет**



: « Необходимо 15 лет готовить врачей-педиатров, что бы обеспечить работу первичного звена («Детских поликлиник»).....»

Леонид Михайлович Рошаль

В 2017 году
51 ВУЗ подготовил
4655 педиатров

В 2018 г.- 6500
педиатров

В 2019 г.-6700
педиатров

В 2022 -
9500
педиатров



ПЕРВЫЙ
САНКТ-ПЕТЕРБУРГСКИЙ ГОСУДАРСТВЕННЫЙ
МЕДИЦИНСКИЙ УНИВЕРСИТЕТ
ИМЕНИ АКАДЕМИКА И. П. ПАВЛОВА

Педиатрический факультет



История педиатрии в 1 ЛМИ (ЖМИ)

- ✗ В **1900** г образована вторая в России
- ✗ кафедра педиатрии под руководством Дмитрия Александровича Соколова
- ✗ С 1923 года кафедру педиатрии возглавляет Николай Иванович Красногорский

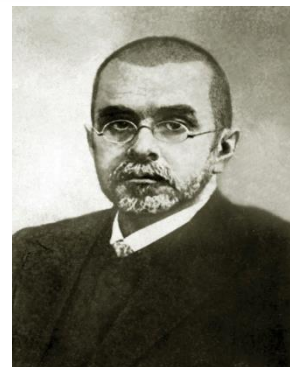

**Дмитрий
Александрович
Соколов
1861-1915**

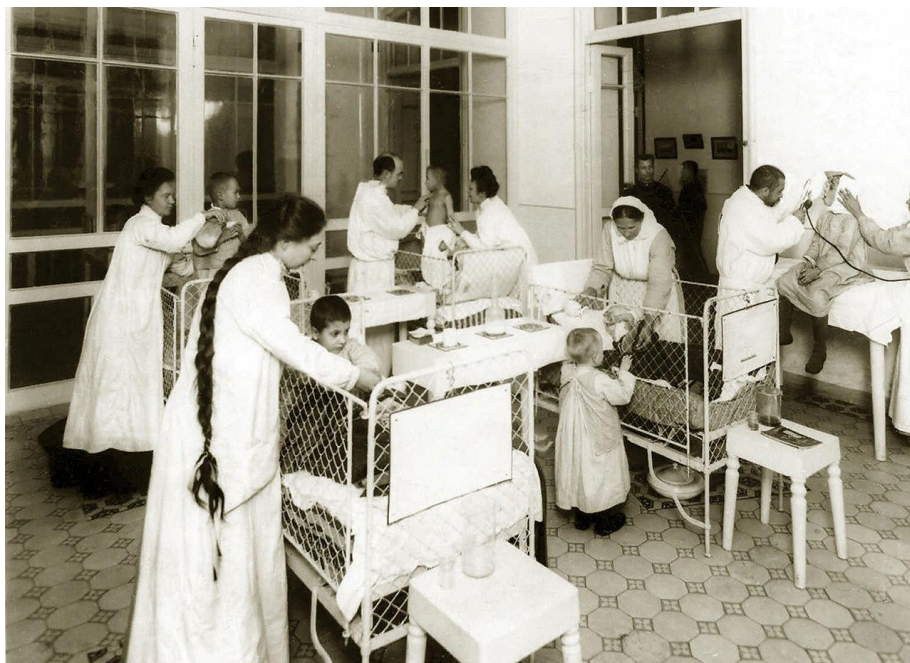

Профессор Д.А.Соколов осматривает ребенка, 1913 год



**Николай
Иванович
Красногорский
1882-1961**



САНКТ-ПЕТЕРБУРГСКИЙ ГОСУДАРСТВЕННЫЙ
МЕДИЦИНСКИЙ УНИВЕРСИТЕТ
ИМЕНИ АКАДЕМИКА И. П. ПАВЛОВА

Педиатрический факультет



История педиатрического факультета в 1ЛМИ

- ✗ **В 1930 г** – в 1ЛМИ организованы дневной и вечерний факультеты Охраны материнства и младенчества, каждый из которых разделялся на два отделения: педиатрическое и акушерско-гинекологическое.
- ✗ **В 1934** – открыт педиатрический факультет
- ✗ В 1934 кафедра педиатрии госпитальной №2 (Медовиков Петр Сергеевич)
- ✗ В 1934 г – образована кафедра педиатрии факультетской №3 (Эдда Абрамовна Горницкая)
- ✗ В 1936 г – открыта кафедра педиатрии №4 (Воловик Аркадий Борисович) пропедевтики детских болезней
- ✗ 4 клинических базы: детская больница им. К.А.Раухфуса, больница им.Н.Ф.Филатова (ныне ДИБ №5), областной НИИ «Охраны здоровья детей и подростков» (ныне НИИ Детских инфекций) и НИИ «Охраны младенчества и материнства им.Клары Цеткин» (СПбГПМУ).



Петр Сергеевич
Медовиков
1873-1941



Эдда Абрамовна
Горницкая
1892-1972



Аркадий Борисович
Воловик
1892-1980



ПЕРВЫЙ
САНКТ-ПЕТЕРБУРГСКИЙ ГОСУДАРСТВЕННЫЙ
МЕДИЦИНСКИЙ УНИВЕРСИТЕТ
ИМЕНИ АКАДЕМИКА И. П. ПАВЛОВА

Педиатрический факультет

В конце 30-х годов с целью оптимизации подготовки врачей-педиатров было принято решение об организации на базе НИИ ОММ–Ленинградского педиатрического медицинского института (ЛПМИ), основу которого составил Педиатрический факультет 1 ЛМИ.

Согласно приказу №167 от 11 августа 1939г педиатрический факультет (студенты 3, 4 и 5 курсов) с двумя кафедрами, возглавляемыми профессором П.С.Медовиковым и профессором А.Б.Воловиком, переводятся в Педиатрический институт.



× В 1939 году – в 1 ЛМИ закрыт педиатрический факультет

С 1938 г. на лечебном факультете – кафедра факультетской педиатрии под руководством Эдды Абрамовны Горницкой

С 1968 года возглавляет кафедру Клара Михайловна Сергеева

С 2004 года возглавляет кафедру Наталия Николаевна Смирнова



ПЕРВЫЙ
САНКТ-ПЕТЕРБУРГСКИЙ ГОСУДАРСТВЕННЫЙ
МЕДИЦИНСКИЙ УНИВЕРСИТЕТ
ИМЕНИ АКАДЕМИКА И. П. ПАВЛОВА



**Открытие НИИ Детской онкологии,
гематологии и трансплантологии
им.Р.М.Горбачёвой
20 сентября, 2007**



- Редкие болезни 5 курс
- Гематология 6 курс
- Онкология 5 курс
- Производственная практика 3 курса
- Элективы:
- Детская онкология
- Редкие заболевания
- Клеточная терапия
- Трансфузиология
- Цитогенетика в детской онкогематологии





ПЕРВЫЙ
САНКТ-ПЕТЕРБУРГСКИЙ ГОСУДАРСТВЕННЫЙ
МЕДИЦИНСКИЙ УНИВЕРСИТЕТ
ИМЕНИ АКАДЕМИКА И. П. ПАВЛОВА

Педиатрический факультет



Новая История педиатрии в ПСПбГМУ



- × 2008 год – открытие педиатрического факультета (ректор СПбГМУ, профессор Михаил Дмитриевич Дидур)
- × 2014- первый выпуск!!!





САНКТ-ПЕТЕРБУРГСКИЙ ГОСУДАРСТВЕННЫЙ
МЕДИЦИНСКИЙ УНИВЕРСИТЕТ
ИМЕНИ АКАДЕМИКА И. П. ПАВЛОВА





ПЕРВЫЙ
САНКТ-ПЕТЕРБУРГСКИЙ ГОСУДАРСТВЕННЫЙ
МЕДИЦИНСКИЙ УНИВЕРСИТЕТ
ИМЕНИ АКАДЕМИКА И. П. ПАВЛОВА

Педиатрический факультет



Выпускающая кафедра

- **Кафедра детских болезней**
- **с курсом неонатологии**
- Заведующий кафедрой –
- профессор Анатолий Семенович Симаходский



- × Организована кафедра 10 июня 2015 г. (Решением Ученого совета №9 от 25.05.2015г., приказ № 406 от 09.06.2015г.)



ПЕРВЫЙ
САНКТ-ПЕТЕРБУРГСКИЙ ГОСУДАРСТВЕННЫЙ
МЕДИЦИНСКИЙ УНИВЕРСИТЕТ
ИМЕНИ АКАДЕМИКА И. П. ПАВЛОВА

Педиатрический факультет



Клинические базы

- НИИ детской онкологии, гематологии и трансплантологии им.Р.М.Горбачевой ПСПбГМУ
- Детский городской многопрофильный клинический специализированный центр высоких медицинских технологий (ДГБ №1) НИИ детской хирургии и педиатрии
- ДГБ 2 Святой Марии Магдалины
- Федеральный специализированный перинатальный центр (ФГБУ «НМИЦ им.Алмазова»)
- Психо-неврологический
- дом ребенка №3
- Детская поликлиника N73





ПЕРВЫЙ
САНКТ-ПЕТЕРБУРГСКИЙ ГОСУДАРСТВЕННЫЙ
МЕДИЦИНСКИЙ УНИВЕРСИТЕТ
ИМЕНИ АКАДЕМИКА И. П. ПАВЛОВА

Педиатрический факультет



ДГБ №1, Федеральный перинатальный специализированный центр (ФГБУ НМИЦ им.Алмазова), ДГБ №2, детский хоспис, психо-неврологический дом ребенка №3, Детская поликлиника N73

- Производственная практика 1,2 и 5 курсы
- Пропедевтика детских болезней
- Факультетская педиатрия
- Госпитальная педиатрия
- Поликлиническая и неотложная педиатрия
- Редкие болезни
- Пороки развития
- Нутрициология в педиатрии
- Подростковая медицина





ПЕРВЫЙ
САНКТ-ПЕТЕРБУРГСКИЙ ГОСУДАРСТВЕННЫЙ
МЕДИЦИНСКИЙ УНИВЕРСИТЕТ
ИМЕНИ АКАДЕМИКА И. П. ПАВЛОВА

Педиатрический факультет



СНО

- **СНО на кафедре гематологии, трансфузиологии и трансплантологии**
- Заседания СНО проводятся еженедельно
- В СНО принимают участие студенты 2-6 курсов СПбГМУ, заседания посещают также студенты Педиатрической Академии и *биологического факультета* Политехнического института.
- **СНО на кафедре педиатрии** (заведующая кафедрой профессор Н.Н.Смирнова)
Заседания проводятся каждые две недели.
- **СНО на кафедре детской хирургии** (заведующий каф профессор АС Каган)

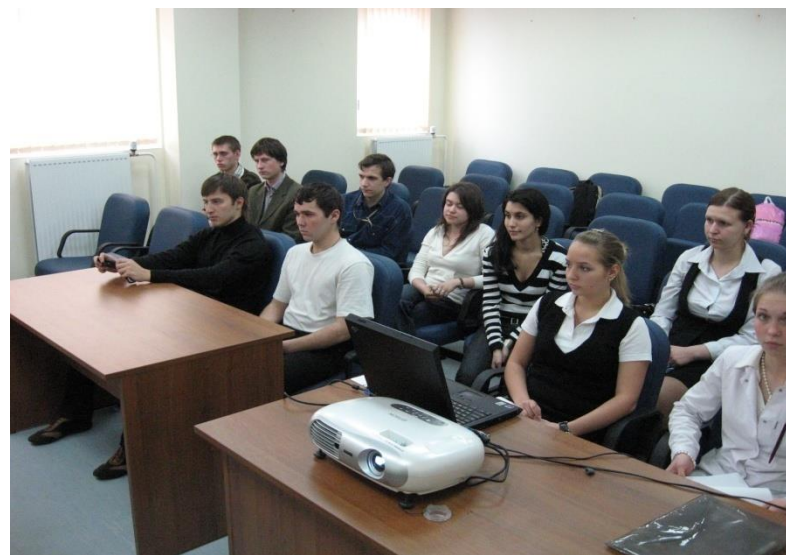



ПЕРВЫЙ

САНКТ-ПЕТЕРБУРГСКИЙ ГОСУДАРСТВЕННЫЙ
МЕДИЦИНСКИЙ УНИВЕРСИТЕТ
ИМЕНИ АКАДЕМИКА И. П. ПАВЛОВА

Педиатрический факультет



Участие в Олимпиадах по педиатрии и по детской хирургии

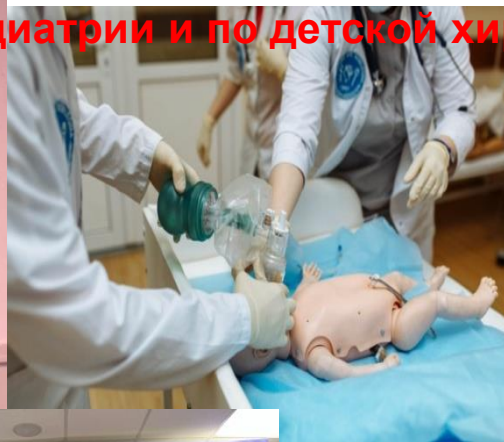
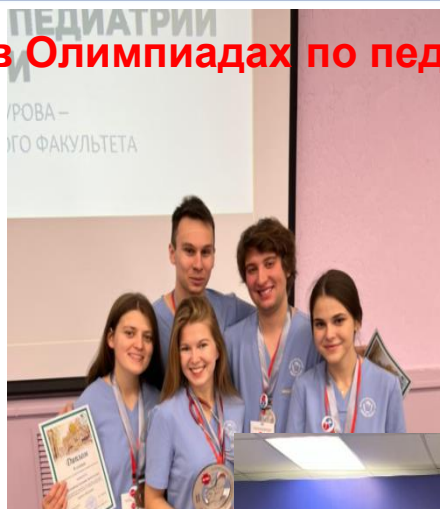

2019-2023 гг
призеры 12 олимпиад
по педиатрии и детской
хирургии



ПЕРВЫЙ
САНКТ-ПЕТЕРБУРГСКИЙ ГОСУДАРСТВЕННЫЙ
МЕДИЦИНСКИЙ УНИВЕРСИТЕТ
ИМЕНИ АКАДЕМИКА И. П. ПАВЛОВА

Педиатрический факультет



Учебно-оздоровительный
комплекс

Кружки и секции

Капустники

Профком студентов
Студенческий совет

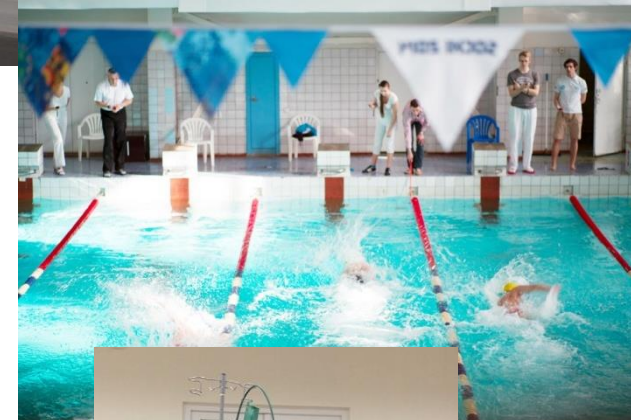



ПЕРВЫЙ
САНКТ-ПЕТЕРБУРГСКИЙ ГОСУДАРСТВЕННЫЙ
МЕДИЦИНСКИЙ УНИВЕРСИТЕТ
ИМЕНИ АКАДЕМИКА И. П. ПАВЛОВА

Педиатрический факультет

Участие студентов педиатрического факультета в общественной жизни университета

- ✗ День первокурсника
- ✗ День донора
- ✗ Волонтерское движение





ПЕРВЫЙ
САНКТ-ПЕТЕРБУРГСКИЙ ГОСУДАРСТВЕННЫЙ
МЕДИЦИНСКИЙ УНИВЕРСИТЕТ
ИМЕНИ АКАДЕМИКА И. П. ПАВЛОВА

Педиатрический факультет



Приемная кампания 2022 года

Контрольные цифры приема: с 2021 года 95 человек:

- 65 на бюджетной основе (40% целевой набор)
- 30 на контрактной основе

ЕГЭ: химия+биология +русский язык
232 – 298 баллов (свободный конкурс),
168 - 276 баллов (целевой прием),
215- 272 баллов (на контракт))

ФГОС 3++ по специальности Педиатрия (уровень - специалитет)

Длительность обучения: 6 лет

Форма обучения : очная

Диплом по специальности 31.05.02 «Педиатрия»

Врач-педиатр (профессиональный стандарт)

Учебный план:
104 дисциплины
(62 базовой
части,
42 вариативной),
15 практик.

45
К
А
Ф
Е
Д
Р



ПЕРВЫЙ
САНКТ-ПЕТЕРБУРГСКИЙ ГОСУДАРСТВЕННЫЙ
МЕДИЦИНСКИЙ УНИВЕРСИТЕТ
ИМЕНИ АКАДЕМИКА И. П. ПАВЛОВА

Педиатрический факультет

Структура факультета

Педиатрический
факультет

Отделение
адаптивной
физкультуры



Сотрудники:

- декан педиатрического факультета Семенова Елена Владимировна
- заместитель декана Андреева Светлана Владимировна
- заместитель декана по воспитательной работе Анна Владимировна
- документовед Сафонова Наталья Андреевна





ПЕРВЫЙ
САНКТ-ПЕТЕРБУРГСКИЙ ГОСУДАРСТВЕННЫЙ
МЕДИЦИНСКИЙ УНИВЕРСИТЕТ
ИМЕНИ АКАДЕМИКА И. П. ПАВЛОВА



Специальность - адаптивная физическая культура (АФК)

АФК – Физическая культура и спорт

Подготовка специалистов по АФК осуществляется по специальности – Физическая культура для лиц с отклонениями в состоянии здоровья (адаптивная физическая культура); 49.03.02

Профиль – Физическая реабилитация

Квалификация - бакалавр

Форма обучения - заочная

Продолжительность обучения – 5 лет

Профессиональный стандарт
«Инструктор-методист по АФК»



ПЕРВЫЙ
САНКТ-ПЕТЕРБУРГСКИЙ ГОСУДАРСТВЕННЫЙ
МЕДИЦИНСКИЙ УНИВЕРСИТЕТ
ИМЕНИ АКАДЕМИКА И. П. ПАВЛОВА



Специальность АФК

В настоящее время около 80 вузов и колледжей страны осуществляют образовательную деятельность по АФК.

С 2005г. В СПбГМУ имени акад. И.П.Павлова осуществляется обучение студентов на отделении АФК (первый выпуск в 2010г.)

Выпускающая кафедра:

кафедра Медицинской реабилитации и адаптивной физической культуры

Зав. кафедрой –
профессор Алла Аскольдовна Потапчук





Базовые основы АФК

КОРРЕКЦИОННАЯ ПЕДАГОГИКА

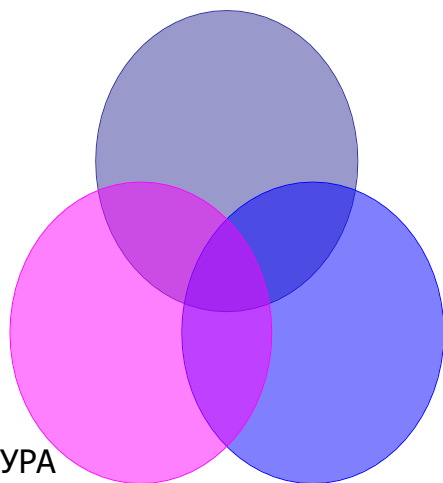

ФИЗИЧЕСКАЯ КУЛЬТУРА

МЕДИЦИНА

КЦП – 6 бюджетных и 10 контрактных мест

Вступительные испытания:

биология

русский язык

основы физической культуры

**Минимальный
балл по каждому
испытанию 40**

ФГОС 3++

Учебный план :

240 ЗЕ

66 дисциплин
(23 –базовая

часть, 43 -

вариативная)

3 практики

20
К
А
Ф
Е
Д
Р



ПЕРВЫЙ
САНКТ-ПЕТЕРБУРГСКИЙ ГОСУДАРСТВЕННЫЙ
МЕДИЦИНСКИЙ УНИВЕРСИТЕТ
ИМЕНИ АКАДЕМИКА И. П. ПАВЛОВА

Педиатрический факультет



Наши координаты

www.spb-gmu.ru

[VK/com/deanofficesm](https://vk.com/deanofficesm)

Телефон деканата:

338-70-83

Секретарь Вера Евгеньевна



Средний балл ЕГЭ студентов, зачисленных в 2013-23 уч.году

Форма обучения		2013	2014	2015	2016	2017	2018	2019	2020	2021	2022	2023
Бюджетная форма	Свободный конкурс	275 (23 студента)	0	270 (11студентов)	273 (7 студента)	270 (15 студентов)	283 (20 студентов)	274 (24 студента)	276 (24)	270(38)	252 (32)	250 (39)
	Целевой прием	219 (4 студента)	5 (Крым)	205 (26 студентов)	200 (30 студентов)	202 (21 студент)	216 (18 студентов)	219 (14 студента)	208 (13)	216(25)	210 (30)	225 (15)
	Лица, имеющие особое право	232 (3 студента)	0	174 (3 студента)	200 (3 студента)	201 (4 студента)	215 (2 студента)	206 (2 студента)	196(3)	207(2)	199 (3)	193 (3)
Контрактная форма		205 (20 студентов)	189 (30 студентов)	198 (30 студентов)	209 (30 студентов)	214 (30 студентов)	208	206 (30 студента)	212 (30)	202 (30)	201(30)	232 (11)